

## LES SCIENCES EN BIBLIOTHÈQUE ATELIERS - EXPOSITIONS - ANIMATIONS

MARS/JUIN  
2022



# BIB LIQ THÈ QUE

DÉPARTEMENTALE  
DE L'AISNE

[bibliotheque.aisne.com](http://bibliotheque.aisne.com)





---

## *2022 : ACCUEILLIR LES SCIENCES EN BIBLIOTHÈQUES*

La Bibliothèque départementale de l'Aisne est la plus ancienne de France. Ce service du Conseil départemental a pour objectif de **développer la lecture et la culture sur le territoire**. Elle est l'un des acteurs majeurs de la **lutte contre l'illettrisme** et œuvre pour **la lecture pour tous, dès le plus jeune âge**.

Chaque année, la BDA propose **un programme d'animations thématiques en partenariat avec diverses bibliothèques et médiathèques** du territoire. Après « Menez l'enquête » en 2020, « Parlons médias » en 2021, le fil rouge de l'année 2022 sera « **Les sciences en bibliothèques** ». Animations scientifiques, natures ou archéologiques, jeux, expositions... la BDA cible **la découverte des sciences pour tous** avec un programme varié selon **3 thématiques majeures** :

- **La biodiversité**
- **La démarche scientifique**
- **Fiction et sciences**

Le Département de l'Aisne remercie les structures et associations partenaires de ces animations et vous donne rendez-vous aux 4 coins de l'Aisne pour de belles découvertes !

**Nicolas FRICOTEAUX**  
**Président du Conseil départemental de l'Aisne**

## ANIMATIONS SCIENTIFIQUES

**JEUDI 3 ET  
VENDREDI 4 MARS**

MÉDIATHÈQUE  
DE MONS-EN-LAONNOIS  
Mediatheque.glefevre@orange.fr  
03 23 21 47 62

SCOLAIRES UNIQUEMENT

**MERCREDI 16 MARS  
À 14H**

MÉDIATHÈQUE  
DE CORBENY  
bibliotheque.corbeny@orange.fr  
03 23 80 52 98

TOUT PUBLIC SUR INSCRIPTION

**SAMEDI 2 AVRIL  
DE 10H À 12H30**

MÉDIATHÈQUE  
DE CHAMBRY  
chambry.chaplin@orange.fr  
03 23 23 74 69

TOUT PUBLIC SUR INSCRIPTION

**SAMEDI 14 MAI  
DE 14H À 16H30**

MÉDIATHÈQUE  
LE NOUVION-EN-  
THIÉRACHE  
bibliotheque@lenouvion.com  
03 23 97 21 70

TOUT PUBLIC SUR INSCRIPTION

### ATELIER «ROBOT RIGOLO»

*Par Planète Sciences - durée 2h30*

*10 enfants maximum avec leur(s) parent(s) (8/18 ans)*

Après une initiation aux bases de la robotique et de ses fonctions (industrie, découverte de l'espace, aide aux personnes, jeux...), les jeunes découvrent les différents outils, leur utilisation avant de passer à la phase de construction.

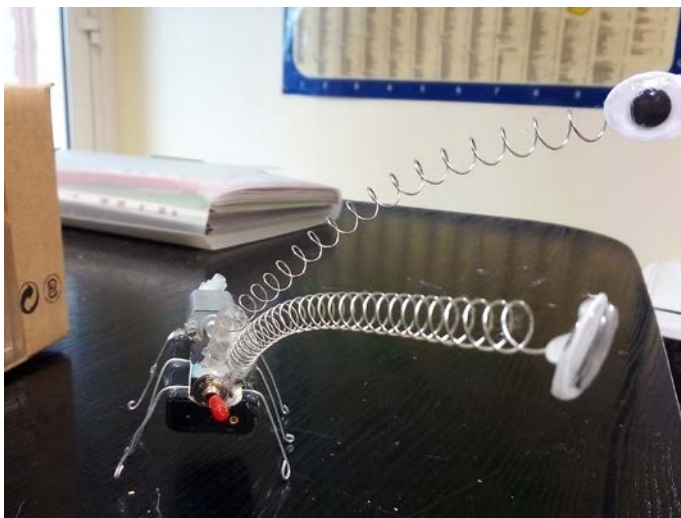

## ANIMATIONS SCIENTIFIQUES

**SAMEDI 5 MARS  
À 10H**

MÉDIATHÈQUE  
DE MONS-EN-LAONNOIS  
Mediatheque.glefevre@orange.fr  
03 23 21 47 62

SCOLAIRES UNIQUEMENT

**LES 11, 18 ET 25 MARS  
DE 13H30 À 16H**

MÉDIATHÈQUE  
DE VERVINS  
Mediatheque@vervins.fr  
03 23 98 92 10

ECOLE DE LA DEUXIÈME CHANCE

### INITIATION À LA ROBOTIQUE

*Par Planète Sciences - durée 2h30*

*20 participants maximum avec leur(s) parents(s). (8-18 ans)*

La robotique met en jeu de nombreuses connaissances et savoir-faire que les jeunes aborderont en s'amusant. En deux séances, ils réaliseront lors de cette initiation leur premier automate. L'objectif à atteindre : fabriquer un objet motorisé qui allie créativité et efficacité, dans la fonction que les jeunes auront choisie.

**SAMEDI 19 MARS DE 10H À 12H30**

MÉDIATHÈQUE DE CHAMBRY  
chambry.chaplin@orange.fr - 03 23 23 74 69

TOUT PUBLIC SUR INSCRIPTION

### ATELIER ILLUSION D'OPTIQUE

*Par Planète Sciences*

L'atelier propose de partir à la découverte de la persistance rétinienne et des appareils qui ont permis au cinéma animé de devenir ce qu'il est : thaumatrope, praxinoscope, phénakisticope...

**MERCREDI 23 MARS À 14H30**

MÉDIATHÈQUE D'ETREUX  
bibliotheque.etreux@gmail.com - 03 23 65 71 35

TOUT PUBLIC SUR INSCRIPTION

### ATELIER LA PROGRAMMATION FACILE

*Par les petits débrouillards*

Ces ateliers permettent la découverte ludique des bases de la programmation (architecture, notion de boucle, condition variable). Les participants réalisent des montages électroniques qu'ils vont ensuite programmer via un mini-automate Arduino ou un ordinateur Raspberry Pi par exemple.

## ANIMATIONS SCIENTIFIQUES

**MERCREDI 30 MARS À 14H**

MÉDIATHÈQUE DE CORBENY

bibliotheque.corbeny@orange.fr - 03 23 80 52 98

TOUT PUBLIC SUR INSCRIPTION

### ATELIER « COMMUNICATIONS MORSE ET CRYPTOGRAPHIE »

*Par Planète Sciences - durée 2h30*

*10 enfants maximum avec leur(s) parent(s) (8/18 ans)*

Du télégraphe, au téléphone... à l'ère actuelle du numérique, cet atelier propose de revivre les grandes avancées technologiques qui ont fortement influencé les télécommunications. C'est aussi l'occasion d'aborder la question des usages dans notre société.

**MERCREDIS 13 ET 20 AVRIL DE 14H À 17H30**

ADOLESCENTS

**SAMEDI 30 AVRIL DE 9H30 À 17H30**

TOUT PUBLIC SUR INSCRIPTION

MÉDIATHÈQUE LE NOUVION-EN-THIÉRACHE

bibliotheque@lenouvion.com - 03 23 97 21 70

### ATELIERS «FUSÉES»

*Par Planète Sciences*

La fusée Ariane 5 est bien connue des jeunes.

Comment arrive-t-elle à décoller et aller si haut ? Quelles sont les précautions à prendre lors des lancements ? Comment fabrique-t-on une fusée ?

Les enfants pourront concevoir et lancer de petites fusées à poudre fabriquées à partir de balsa et de carton équipées d'un micropropulseur et pouvant s'élever jusqu' à 150 m d'altitude avant de redescendre au sol sous parachute.



## ANIMATIONS SCIENTIFIQUES

### SAVOIR PERMET DE NE PAS SE FAIRE AVOIR

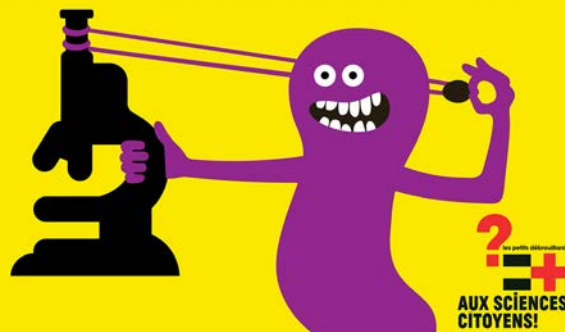

**VENDREDI 6 MAI À 14H**

MÉDIATHÈQUE D'ALAINCOURT

Mediatheque@alaincourt-aisne.fr - 03 23 07 25 08

SCOLAIRES UNIQUEMENT

### LE CHANGEMENT CLIMATIQUE

*Par les petits débrouillards*

Les enfants seront amenés à se questionner sur le changement climatique en partant du quotidien pour faire des expériences avec du matériel de la vie de tous les jours, réaliser un projet, enquêter, mesurer, comparer, mettre en débat, fabriquer, douter, tâtonner, explorer, questionner...

**VENDREDI 6 MAI À 9H**

MÉDIATHÈQUE D'ALAINCOURT

Mediatheque@alaincourt-aisne.fr - 03 23 07 25 08

SCOLAIRES UNIQUEMENT

### ATELIER BIODIVERSITÉ

*Par les petits débrouillards*

Sur le thème des transitions écologiques, atelier avec 2 animateurs de l'association, autour de l'outil pédagogique « Malle Biodiversité », issue de la collaboration avec le Museum national d'Histoire naturelle.



# ANIMATIONS NATURES

**JEUDI 10 MARS À 14H**

MÉDIATHÈQUE D'ETREUX

bibliotheque.etreux@gmail.com - 03 23 65 71 35

TOUT PUBLIC SUR INSCRIPTION

## ATELIER ANALYSE DE PELOTES DE RÉJECTION

*Par le CPIE*

Les pelotes de réjection ou boulettes de régurgitation sont rejetées par les oiseaux rapaces comme la chouette effraie, les corvidés, les laridés et beaucoup d'autres oiseaux (limicoles, etc.). Elles contiennent les éléments durs non digérés comme les poils, les os, les coquilles d'œuf ou les arêtes des poissons... L'analyse de ces pelotes de réjection apporte de précieuses informations pour identifier et localiser les oiseaux.

**JEUDI 14 AVRIL À 14H**

MÉDIATHÈQUE D'ETREUX

bibliotheque.etreux@gmail.com - 03 23 65 71 35

TOUT PUBLIC SUR INSCRIPTION

## SORTIE NATURE À ETREUX

*Par le CPIE*

Le CPIE va permettre au public de se reconnecter à son environnement naturel proche, d'observer et d'entendre les bruits de la nature et ainsi de mieux prendre conscience de la diversité de l'écosystème.



# ANIMATIONS NATURES

**MARDI 22 MARS À 9H15  
ET À 13H45**

MÉDIATHÈQUE

D'ALAINCOURT

Mediatheque@alaincourt-aisne.fr

03 23 07 25 08

SCOLAIRES UNIQUEMENT

## ATELIER LAND ART

*Par le CPIE*

Le land art est une création artistique éphémère. Le CPIE organise cet atelier en deux temps :

- un temps de sortie pour collecter de la matière (végétale, minérale...)
- un temps d'atelier dans un coin de la cour.

Le land art peut prendre plusieurs formes (escargot, fleur, spirale...).



**LUNDI 2 MAI À 14H**

MÉDIATHÈQUE DE CHAMBRY

chambry.chaplin@orange.fr - 03 23 23 74 69

SCOLAIRES UNIQUEMENT

## BALADE SENSORIELLE ET MICROFAUNE DE L'ÉTANG DE MERLIEUX

*Par le CPIE*

Le CPIE permet aux élèves d'aller à la rencontre de leur environnement naturel proche et de nommer les animaux observés tout en étant attentifs aux bruits et aux odeurs autour de la mare.



## ANIMATIONS NATURES

**JEUDI 12 MAI À 9H15 ET À 13H45**  
MÉDIATHÈQUE D'ALAINCOURT  
Mediatheque@alaincourt-aisne.fr - 03 23 07 25 08  
SCOLAIRES UNIQUEMENT

### ATELIER ENCRE VÉGÉTALE

Par le CPIE

L'atelier permet de découvrir l'essence des couleurs végétales, leurs origines, leur diversité, de s'initier aux particularités de l'aquarelle végétale, de découvrir des couleurs surprenantes et d'expérimenter des techniques faciles à reproduire.



## ANIMATIONS NATURES

**MARDI 17 MAI ET JEUDI 19 MAI DE 13H30 À 16H30**  
MÉDIATHÈQUE  
DE RESSONS-LE-LONG  
floresther@laposte.net  
06 32 21 35 11  
SCOLAIRES UNIQUEMENT

### ATELIER MAGNET : RECYCLAGE ET COLLAGE

Par Marina Jolivet

Les élèves sortent récupérer des déchets avant de les nettoyer et les assembler pour créer des personnages accompagnés d'une petite bulle-texte humoristique et/ou écologique.

**MERCREDI 18 MAI À 14H30 ET À 16H30**  
MÉDIATHÈQUE  
DE FOLEMBRAY  
pascale.brycove@gmail.com  
03 23 52 17 18  
TOUT PUBLIC SUR INSCRIPTION

**SAMEDI 21 MAI À 9H30 ET À 11H**  
MÉDIATHÈQUE DE  
SAINS-RICHAUMONT  
medialine@orange.fr  
03 23 06 99 58  
TOUT PUBLIC SUR INSCRIPTION

**VENDREDI 20 MAI TOUTE LA JOURNÉE**  
MÉDIATHÈQUE DE RESSONS-LE-LONG  
floresther@laposte.net - 06 32 21 35 11  
SCOLAIRES UNIQUEMENT

### VOUS AVEZ DIT CHAMPIGNONS ?

Par Marina Jolivet

Marina Jolivet viendra avec une autre exposition plus personnelle composée de tableaux de champignons en peintures et en déchets accompagnée de quelques livres sur les champignons.

**MERCREDIS 23 ET 30 MARS À 14H30 ET 16H**  
MÉDIATHÈQUE  
DE SAINS-RICHAUMONT  
medialine@orange.fr  
03 23 06 99 58

ATELIER PARENTS-ENFANTS  
À PARTIR DE 6 ANS

**MERCREDI 6 AVRIL À 14H30 ET 16H30**  
MÉDIATHÈQUE  
DE CHAUNY  
Mediatheque@ville-chauny.fr  
franciane.daumont@ville-chauny.fr  
03 23 38 70 99

ATELIER PARENTS-ENFANTS  
À PARTIR DE 6 ANS

### ATELIER LE PLAISIR DE FAIRE SES GRAINES

Par Géodomia

L'atelier commence par la lecture du kamishibai « une graine ». S'ensuivent jeux de reconnaissance, discussions, échanges autour des graines. L'atelier se termine par une découverte de la grainothèque et des animations proposées par Géodomia.

**JEUDI 9 JUIN À 14H**

MÉDIATHÈQUE D'ETREUX  
bibliotheque.etreux@gmail.com - 03 23 65 71 35  
TOUT PUBLIC SUR INSCRIPTION

### ATELIER CAPTURE/ OBSERVATION D'INSECTES

Par le CPIE

Capture d'insectes, observation et construction de refuges pour les insectes seront au rendez-vous !

## ANIMATIONS ARCHÉOLOGIE

**LUNDI 21 ET VENDREDI 25 MARS  
DE 14H45 À 16H15**

MÉDIATHÈQUE DE JUSSY  
biblio-jussy@orange.fr - 03 75 00 74 96

SCOLAIRES UNIQUEMENT

## ANIMATIONS ARCHÉOLOGIE

**MARDI 1<sup>ER</sup> MARS À 14H**

MÉDIATHÈQUE  
DE RESSONS-LE-LONG  
floresther@laposte.net  
06 32 21 35 11

SCOLAIRES UNIQUEMENT

**VENDREDI 8 AVRIL**

MÉDIATHÈQUE  
DE CORBENY  
bibliotheque.corbeny@orange.fr  
03 23 80 52 98

SCOLAIRES UNIQUEMENT

### ARCHÉOFUTUR

*Par Cécile Simon*

Archéologues du futur, les élèves découvriront des morceaux d'objets des années 2000. Face à ces objets mystérieux, ils appliqueront un protocole scientifique basé sur l'observation, la caractérisation des détails de l'objet avant de formuler des hypothèses quant à sa nature et sa fonction. L'atelier invite les élèves à appliquer une logique scientifique et à percevoir le décalage entre l'objet et l'interprétation archéologique. Car les archéologues restituent notre monde, parfois avec justesse, parfois en se trompant... forcément.



**JEUDI 3 MARS À 14H**

MÉDIATHÈQUE  
DE RESSONS-LE-LONG  
floresther@laposte.net  
06 32 21 35 11

SCOLAIRES UNIQUEMENT

**JEUDI 7 AVRIL À 10H**

MÉDIATHÈQUE  
DE CORBENY  
bibliotheque.corbeny@orange.fr  
03 23 80 52 98

ENFANTS DE 0 À 3 ANS

### A PARTIR DE L'ALBUM CROPETITE

*Par Cécile Simon*

Lecture du texte Cropetite par la bibliothécaire et deux possibilités d'ateliers réalisés par Cécile Simon :

Céramologie :

Un parcours en trois étapes pour présenter la céramique, depuis les matériaux utilisés jusqu'au travail de l'archéologue :

- Comment fabrique-t-on une céramique ?
- Comment le céramologue aborde-t-il ce mobilier ?
- Comment date-t-on un site ?

Décors céramique néolithique :

Le décor principal rubané est réalisé en deux étapes, la conceptualisation et la concrétisation. Cet atelier démarre avec l'observation des poteries et la présentation des techniques utilisées au Néolithique. Les élèves façonneront ensuite sur des plaques d'argile les motifs qu'ils auront choisis. Les différentes étapes permettent d'aborder les techniques et les outils de décors à travers des manipulations et une recherche d'analogies, de se familiariser avec les principaux groupes de décors néolithiques, et de mettre la main à la pâte avec des outils de potiers.

**MARDI 5 AVRIL À 14H30**

MÉDIATHÈQUE DE CORBENY  
bibliotheque.corbeny@orange.fr - 03 23 80 52 98

ATELIER POUR LES PERSONNES ÂGÉES.  
SUR INSCRIPTION

### A PARTIR DE L'ALBUM LE MAGICIEN D'OS

*Par Cécile Simon*

A partir de l'album Le magicien d'os, lecture à haute voix et atelier court axé sur le sensoriel avec des bacs de fouilles ou un loto sensoriel.

### AUTOUR DU SQUELETTE

*Par Cécile Simon*

Archéologie autour de l'anthropologie, étude d'un squelette (traces, sexe, origines du décès, pathologies...), cette animation s'apparente à une enquête scientifique.



# À LA RENCONTRE D'AUTEURS ET D'ARTISTES

**MERCREDI 2 MARS À 15H ET 17H**

MÉDIATHÈQUE DE JUSSY  
biblio-jussy@orange.fr - 03 75 00 74 96

TOUT PUBLIC SUR INSCRIPTION

## L'ÂNE CHARGÉ D'ÉPONGES ET L'ÂNE CHARGÉ DE SEL

*Par la compagnie ALIS*

Spectacle de danse autour de la fable L'âne chargé d'éponges et l'âne chargé de sel qui propose, suite à sa représentation, un bord plateau structuré avec les publics.

Dialogue construit d'une trentaine de minutes qui interroge la distinction entre les différentes vérités : juridiques, scientifiques, religieuses... L'échange s'appuie sur la métaphore politique de la fable : l'empereur (l'ânier) adopte une attitude suiviste par rapport à ses deux ânes, un peu comme, aujourd'hui, les politiques se fient aux sondages et aux enquêtes d'opinion.



**MARDI 1<sup>ER</sup> MARS**

MÉDIATHÈQUE DE VERMAND  
stephanie.roger02@gmail.com - 03 23 66 76 20

SCOLAIRES UNIQUEMENT

## RENCONTRE AVEC UN AUTEUR

*Par Emmanuel Tredez*

Les élèves questionneront Emmanuel Tredez sur l'aspect scientifique de ses romans policiers. Ils mettront ses réponses en résonance avec les questions qu'ils poseront également à un capitaine de la Brigade de recherche de Saint-Quentin.

**JEUDI 10 MARS**

MÉDIATHÈQUE DE VERMAND  
stephanie.roger02@gmail.com - 03 23 66 76 20

SCOLAIRES UNIQUEMENT

## ATELIER RECHERCHE D'ÉQUILIBRE

*Par la compagnie Les empires de la lune*

Atelier de cirque autour de la recherche d'équilibre comme :

- Marcher sur un fil et sur une grosse boule
- Découvrir la jonglerie
- Travailler sur l'acrobatie corporelle.

**LES 3, 17 ET 31 MARS**

MÉDIATHÈQUE DE CHAMBRY  
chambry.chaplin@orange.fr - 03 23 23 74 69

SCOLAIRES UNIQUEMENT

## ATELIER D'ÉCRITURE SCIENCES ET FICTION

*Par Yannick Fradin*

L'enseignant de la classe va travailler à partir des albums Classe de lune et Grrick. Ces albums serviront d'inspiration pour écrire des nouvelles de science-fiction. L'atelier s'appuie également sur des sorties de proximité (mare, terrain de foot...) pour trouver des éléments du réel que les élèves pourront intégrer à leurs histoires et basculer du quotidien vers la SF.

Les nouvelles écrites par les élèves seront compilées dans un livret.

# EXPOSITIONS ET JEUX

**DU 23 MARS AU 28 AVRIL**

MÉDIATHÈQUE DE JUSSY

biblio-jussy@orange.fr - 03 75 00 74 96

TOUT PUBLIC

## EXPOSITION LES EXPLORATEURS

Dans les étendues glacées des pôles, sur les hauts sommets du Tibet ou sur les mers déchainées des détroits, voici l'histoire de quelques grands explorateurs.

Au péril de leur vie, ces aventuriers intrépides, menés par une curiosité insatiable, ont permis de tracer les contours des continents et mieux comprendre l'histoire de notre planète.

**DU 9 MARS AU 11 MAI**

MÉDIATHÈQUE

DE FOLEMBRAY

pascal.brycove@gmail.com

03 23 52 17 18

TOUT PUBLIC À PARTIR DE 6 ANS

**DU 1<sup>ER</sup> MARS AU 31 MAI**

MÉDIATHÈQUE

D'ALAINCOURT

Mediatheque@alaincourt-aisne.fr

03 23 07 25 08

TOUT PUBLIC À PARTIR DE 6 ANS

## EXPOSITION LES ABEILLES

Cette exposition est en deux exemplaires, un appartient à la BDA et l'autre à Géodomia.

L'exposition montre la diversité extraordinaire des insectes de l'ordre des hyménoptères auquel appartiennent abeilles, bourdons, guêpes et frelons. L'abeille domestique et son rôle essentiel pour l'être humain sont particulièrement mis en avant.



## ANIMATIONS AUTOUR DU JEU DES RACINES À LA CIME

Un jeu de parcours où l'objectif est d'arriver à la cime de l'arbre. Pour cela les joueurs devront grimper au sommet en lançant le dé et croiseront, au fil de leur ascension, mammifères, oiseaux et insectes... Le jeu permet l'exploration et la compréhension de cet écosystème.

# EXPOSITIONS ET JEUX

**DU 2 MARS AU 4 MAI**

MÉDIATHÈQUE DU NOUVION-EN-THIÉRACHE

bibliotheque@lenouvion.com - 03 23 97 21 70

TOUT PUBLIC

## EXPOSITION LES PLANÈTES

Surtout destinée à un public d'adolescents, cette exposition présente le monde captivant et le destin des planètes de notre système solaire.

**DU 2 MARS AU 4 MAI**

MÉDIATHÈQUE DE SAINS-RICHAUMONT

medialine@orange.fr - 03 23 06 99 58

TOUT PUBLIC

## EXPOSITION OBJECTIF DÉVELOPPEMENT DURABLE :

*17 objectifs pour changer le monde*

7,6 milliards d'êtres humains peuplent la Terre et, d'après les démographes, nous serons certainement plus de 9 milliards en 2050. Les progrès agricoles, économiques et technologiques ont amélioré les conditions de vie. Aujourd'hui, en finir avec la misère et la faim devient envisageable. Ces 17 objectifs composent l'agenda 2030 et répondent aux défis de notre époque.



## EXPOSITIONS ET JEUX

**DU 9 FÉVRIER AU 2 MARS**

MÉDIATHÈQUE  
DE VERMAND

stephanie.roger02@gmail.com  
03 23 66 76 20

TOUT PUBLIC À PARTIR DE 15 ANS  
SUR INSCRIPTION

**DU 6 AVRIL AU 4 MAI**

MÉDIATHÈQUE DE  
CORBENY

bibliotheque.corbeny@orange.fr  
03 23 80 52 98

TOUT PUBLIC À PARTIR DE 15 ANS  
SUR INSCRIPTION

### ESCAPE GAME ENIGMA

La France est en alerte. en raison d'un black-out, le système de refroidissement de la centrale nucléaire est à l'arrêt. La catastrophe peut survenir dans les heures qui viennent si les communications ne sont pas rétablies. La veille, Yan Edgar Jivres, mathématicien à la retraite, s'est donné la mort. Ces deux faits seraient-ils liés ? Et si la solution était dans l'exposition sur les télécommunications que l'universitaire devait inaugurer ce soir-là à la médiathèque ?

Avis aux logiciens, cruciverbistes, linguistes, ou chiffreurs en herbe ! Avec votre équipe, vous disposez de 45 minutes pour triompher de cet escape game. L'occasion de traverser l'histoire des télécommunications, du télégraphe optique à la Machine énigma, du livre au Minitel.



## EXPOSITIONS ET JEUX

**DU 1<sup>ER</sup> MARS AU 31 MAI**

MÉDIATHÈQUE D'ALAINCOURT

Mediatheque@alaincourt-aisne.fr - 03 23 07 25 08

TOUT PUBLIC

### EXPOSITION LA BIODIVERSITÉ, TOUT EST VIVANT, TOUT EST LIÉ

*Prêtée par Géodomia*

Cette exposition pédagogique d'affiches sur la biodiversité a pour objectif de sensibiliser 10 millions d'écoliers, de collégiens et de lycéens aux enjeux de la biodiversité à travers des thématiques comme l'utilité des espèces, la protection des espaces naturels, la qualité de l'air ou encore le dérèglement climatique...

**DU 1<sup>ER</sup> MARS AU 31 MAI**

MÉDIATHÈQUE D'ALAINCOURT

Mediatheque@alaincourt-aisne.fr - 03 23 07 25 08

TOUT PUBLIC

### ANIMATION AUTOUR DES JEUX SUPERMA- CULTURE ET ECOLOGIS

*Prêtée par Géodomia. A partir de 5 ans*

Recyclage, économie d'eau, économie d'électricité, transports, écocitoyen, écologie, biodiversité sont les familles de ce jeu des 7 familles avec quiz. Tu souhaites sauvegarder la planète bleue en respectant ton environnement ? Alors applique la règle des 4 R et demande à ton entourage de les appliquer également :

- Réduire (la quantité de déchets que tu produis)
- Récupérer (récupérer ou réparer un maximum de produits)
- Réutiliser (des objets réparés ou des matériaux récupérés pour créer d'autres objets)
- Recycler (le carton, le plastique, le verre...).

### SUPERMACULTURE

*A partir de 10 ans*

Un jeu de société coopératif pour jouer en famille ou entre amis. Utilisez de bon sens pour semer et récolter plus de 30 fruits et légumes différents, en exploitant au mieux les coups de pouce de la nature. Mais attention, la météo et les insectes ne seront pas toujours de votre côté !



# BIBLIOTHÈQUE DÉPARTEMENTALE DE L' AISNE



NOUS CONTACTER

**DU LUNDI AU VENDREDI**  
**9H-12H**  
**14H-16H30**

**03 23 24 98 30**  
**bdp@aisne.fr**  
**bibliotheque.aisne.com**



Voir la carte du réseau  
des bibliothèques partenaires  
sur **bibliotheque.aisne.com**

